Culture CORNER

Language trainings - the world in one place

Culture CORNER
Language trainings - the world in one place

Italiano

Culture CORNER
Language trainings - the world in one place

Paesi e continenti

Culture CORNER
Language trainings - the world in one place

Culture CORNER
Language trainings - the world in one place

America del Sud

Culture CORNER
Language trainings - the world in one place

Africa

Culture CORNER
Language trainings - the world in one place

Europa

Culture CORNER
Language trainings - the world in one place

Culture CORNER
Language trainings - the world in one place

Culture
CORNER
Language trainings - the world in one place

Culture CORNER
Language trainings - the world in one place

Canada

Stati Uniti

Messico

Brasile

Perù

Argentina

Culture CORNER
Language trainings - the world in one place

Inghilterra

Polonia

Germania

Spagna

Italia

Norvegia

Culture CORNER
Language trainings - the world in one place

Russia

Giappone

Cina

Tunisia

Etiopia

Sud Africa

Culture CORNER
Language trainings - the world in one place

DOVE...?

- Dov'è la Polonia?
- La Polonia è in Europa.

- Dov'è la Tunisia?
- La Tunisia è in Africa.

- Dov'è il Brasile?
- Il Brasile è in Sud America.

- Dov'è il Giappone?
- Il Giappone è in Asia.

- Dove sono gli Stati Uniti?
- Gli Stati Uniti sono in Nord America.

Culture CORNER
Language trainings - the world in one place

DOV'È ...?

- Dov'è il Canada?
- Dov'è il Venezuela?
- Dov'è il Portogallo?
- Dov'è la Russia?
- Dov'è la Thailandia?
- Dov'è la Somalia?

Culture CORNER
Language trainings - the world in one place

SÌ/NO

- La Francia è in Europa?
- Sì, la Francia è in Europa.

- L'Etiopia è in Europa?
- No, l'Etiopia non è in Europa. L'Etiopia è in Africa.

- Il Messico è in Nord America?
- Sì, il Messico è in Nord America.

- L'Argentina è in Asia?
- No, l'Argentina non è in Asia. L'Argentina è in Sud America.

- La Cina è in Sud America?
- No, la Cina non è in Sud America. La Cina è in Asia.

Culture CORNER
Language trainings - the world in one place

SÌ/NO

- L'Alaska è in Nord America?
- Il Perù è in Nord America?
- Il Bangladesh è in Africa?
- La Polonia è in Europa?
- La Corea del Nord è in Asia?
- La Mongolia è in Sud America?

Culture CORNER
Language trainings - the world in one place

È/SONO

La Norvegia è in Europa.
Il Canada è in Nord America.
Il Marocco è in Africa.
Il Vietnam è in Asia.
La Bolivia è in Sud America.

Gli Stati Uniti sono in Nord America.
Le Filippine sono in Asia.
I Paesi Bassi sono in Europa.
Le Bahamas sono in America Centrale.

La Germania è in Europa.

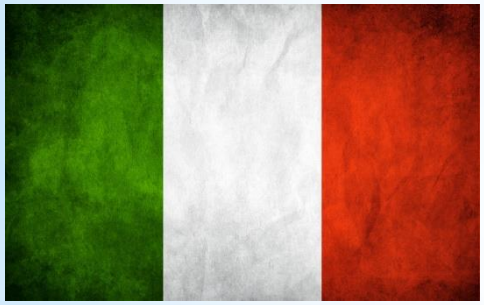

L'Italia è in Europa.

Anche i Paesi Bassi sono in Europa.

Culture CORNER
Language trainings - the world in one place

DOV'È...?

- Dov'è l'India?

- L'Ecuador è in Asia?

- La Germania è in Europa?

- Dove sono i Paesi Bassi?

- Il Camerun è in Africa?

- Dov'è il Pakistan?

Culture CORNER
Language trainings - the world in one place

La gente

Culture CORNER
Language trainings - the world in one place

DI DOVE SEI?

Buongiorno. Mi chiamo Andrzej.
Sono dalla Polonia. E tu? Di dove sei?

Buongiorno. Mi chiamo Takashi.
Sono dal Giappone. E tu? Di dove sei?

Culture CORNER
Language trainings - the world in one place

Buona sera. Mi chiamo Rachel.
Sono dall'Australia. E tu? Di dove sei?

Buon pomeriggio. Mi chiamo Franco.
Sono dall'Italia. E tu? Di dove sei?

Culture CORNER
Language trainings - the world in one place

Ciao. Mi chiamo Pierre.
Sono dalla Francia. E tu? Di dove sei?

Ciao. Mi chiamo Camille.
Sono dal Canada. E tu? Di dove sei?

Culture CORNER
Language trainings - the world in one place

Buongiorno

Buon pomeriggio

Buona sera

Buona notte

Ciao

Culture CORNER
Language trainings - the world in one place

COME TI CHIAMI?

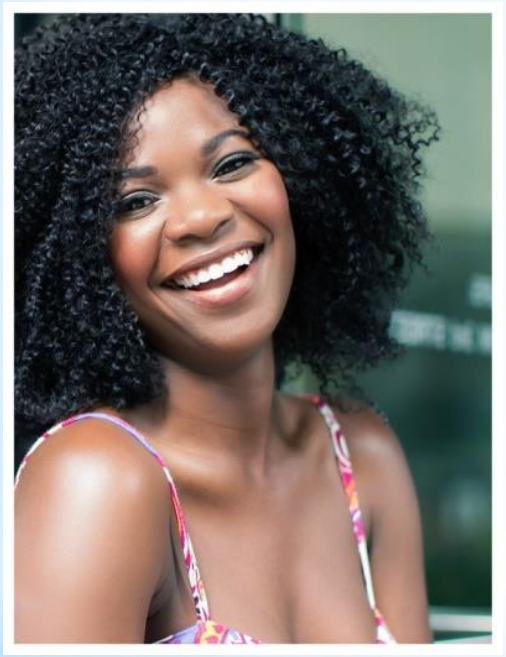

Ciao. Mi chiamo Simone.
E tu? Come ti chiami?

Ciao. Mi chiamo Yoon.
E tu? Come ti chiami?

Culture CORNER
Language trainings - the world in one place

Ciao. Mi chiamo Alaba.
Sono dalla Somalia. E tu?
Di dove sei? Come ti chiami?

Ciao. Mi chiamo Antonio.
Sono dal Messico. E tu?
Di dove sei? Come ti chiami?

- Nicole Kidman è dall'Australia.
- Fëdor Dostoevskij è dalla Russia.
- Cristiano Ronaldo è dal Portogallo.
- Silvio Berlusconi è dall'Italia.
- Jackie Chan è dalla Cina.
- Elton John è dall'Inghilterra.
- Robert Lewandowski è dalla Polonia.
- Gérard Depardieu è dalla Francia.
- Pelé è dal Brasile.

Culture CORNER
Language trainings - the world in one place

DI DOV`È...?

- Di dov`è Bruce Lee?
- Di dov`è Victoria Beckham?
- Di dov`è Angela Merkel?
- Di dov`è Federico Fellini?
- Di dov`è Brigitte Bardot?
- Di dov`è Antonio Banderas?
- Di dov`è Salvador Dalì?
- Di dov`è Vladimir Putin?

Culture CORNER
Language trainings - the world in one place

HARRISON FORD

nome

Qual è il tuo nome?

cognome

Qual è il tuo cognome?

Come ti chiami?

Culture CORNER
Language trainings - the world in one place

- Come ti chiami?
- Mi chiamo Vikas Sharma.

- Come ti chiami?
- Mi chiamo Denise Santos.

Culture CORNER
Language trainings - the world in one place

Chi è?

Culture CORNER
Language trainings - the world in one place

CHI È?

Questa è Lidia.
Lei è dalla Polonia.

Questo è Hassan.
Lui è dal Marocco.

Queste sono Abena e Desta.
Loro sono dall'Etiopia.

Questi sono Amar, Badal e Kavi.
Loro sono dall'India.

Culture CORNER
Language trainings - the world in one place

Questi sono Emma e John.
Loro sono dall'Inghilterra.

Questi sono Bob e Grace.
Loro sono dalla Giamaica.

Culture CORNER
Language trainings - the world in one place

E tu?
Come ti chiami?
Di dove sei?

Culture CORNER
Language trainings - the world in one place

Io sono Martin.
Sono dalla Colombia.

Io sono Reiko.
Sono dal Giappone.

Culture CORNER
Language trainings - the world in one place

E voi?
Come vi chiamate?
Di dove siete?

Culture CORNER
Language trainings - the world in one place

Noi siamo Amina, Florence e Funke.
Siamo dalla Nigeria.

Noi siamo Ana e Victor.
Siamo dalla Bolivia.

- Pelé è dal Brasile?
- Sì, lui è dal Brasile.

- David e Victoria Beckham sono dall'Irlanda?
- No, loro non sono dall'Irlanda. Sono dall'Inghilterra.

- Penelope Cruz è del Portogallo?
- No, lei non è dal Portogallo. Lei è dalla Spagna.

- Barack Obama è dagli Stati Uniti?
- Sì, lui è dagli Stati Uniti.

- Luciano Pavarotti e Andrea Bocelli sono dall'Italia?
- Sì, loro sono italiani.

- E tu? Di dove sei?

Culture CORNER
Language trainings - the world in one place

- Buongiorno
Mi chiamo Lucy Hall.
Sono dall'Inghilterra.

- Buongiorno.
Sono Daniel Brown.
Sono dal Canada.

- Piacere. Questa è Jessica Hill.
Anche lei è dall'Inghilterra.

- Ciao. Sono Kevin. Sono dall'Irlanda. Queste sono Jane, Sam e Kristina. Anche loro sono dall'Irlanda.

Culture CORNER
Language trainings - the world in one place

- Ciao. Mi chiamo Leena. Sono dalla Finlandia.
E tu? Come ti chiami?

Culture CORNER
Language trainings - the world in one place

Parli italiano?

Culture CORNER
Language trainings - the world in one place

Mi chiamo Eliza Kot.
Sono dalla Polonia.
Parlo polacco.

Mi chiamo Kai Nana.
Sono dalla Thailandia.
Parlo thailandese.

Culture CORNER
Language trainings - the world in one place

Mi chiamo Federica Montalbano.
Sono dall'Italia.
Parlo italiano.

Mi chiamo Michelle Fox.
Sono dagli Stati Uniti.
Parlo inglese.

Culture CORNER
Language trainings - the world in one place

- Ciao. Sono Carol.
  Parli inglese?

- Buongiorno. Sono Mariana.
Parli spagnolo?

Culture CORNER
Language trainings - the world in one place

Mi chiamo Abdul Sharifi.
Sono dall'Algeria.
Non parlo polacco.
Parlo algerino.

Mi chiamo Oscar Makeba.
Sono dal Sud Africa.
Non parlo spagnolo.
Parlo africano.

Culture CORNER
Language trainings - the world in one place

Ciao. Siamo Raman e Alisha.
Siamo dall'India.
Non parliamo arabo.
Parliamo indiano.
E tu? Parli indiano?

Ciao. Siamo Lili e Yao.
Siamo dalla Cina.
Noi non parliamo giapponese.
Parliamo cinese.
E tu? Parli cinese?

Culture CORNER
Language trainings - the world in one place

Questo è Alberto.
Alberto è dal Brasile.
Lui non parla spagnolo.
Parla portoghese.

Questo è Abdullah.
Abdullah è dalla Tunisia.
Non parla indiano.
Parla arabo.

Culture CORNER
Language trainings - the world in one place

PARLI ITALIANO?

Sì, parlo molto bene italiano. *****
Sì, parlo bene italiano. ****
Sì, parlo un po' di italiano. ***

No, non parlo italiano.

Culture CORNER
Language trainings - the world in one place

CHI PARLA...?

- Chi parla russo: Antonio Banderas o Vladimir Putin?

- Chi parla inglese: Kim Jong Un o Harrison Ford?

- Chi parla polacco: Donald Tusk o Sophia Loren?

- Chi parla tedesco: J.K. Rowling o Angela Merkel?

- Chi parla portoghese: Cristiano Ronaldo o Pedro Almodóvar?

- Chi parla italiano: Silvio Berlusconi o Enrique Iglesias?

Culture CORNER
Language trainings - the world in one place

- Ciao. Mi chiamo Matti.
- Ciao. Mi chiamo Kate.
- Piacere, Kate.
- Piacere, Matti.
- Di dove sei?
- Dall'Inghilterra. E tu?
- Dalla Finlandia.
- Parli molto bene inglese.
- Grazie.

- Piacere.
- Piacere.

- Prego.
- Grazie.

Culture CORNER
Language trainings - the world in one place

Natura e colori

Culture CORNER
Language trainings - the world in one place

CHE COSA È?

Questa è una rosa.

Questo è un elefante.

Questa è erba.

Questo è il sole.

Questo è il cielo.

Questa è neve.

Questa è una noce.

Questa è un'arancia.

Questo è un lampone.

Questa è una violetta.

Questo è un corvo.

Questo è un anello.

Culture CORNER
Language trainings - the world in one place

Colori

Culture CORNER
Language trainings - the world in one place

La rosa è rossa.

L'elefante è grigio.

L'erba è verde.

Culture CORNER
Language trainings - the world in one place

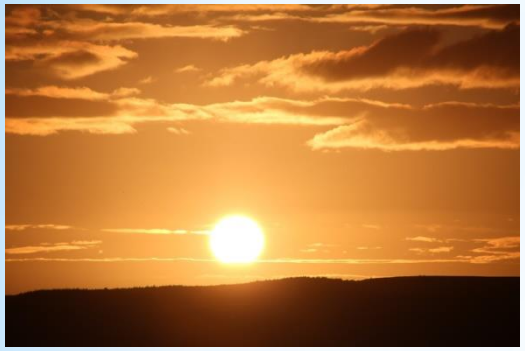

Il sole è giallo.

Il cielo è blu.

La neve è bianca.

Culture CORNER
Language trainings - the world in one place

La noce è marrone.

L'arancia è arancione.

Il lampone è rosa.

La violetta è viola.

Il corvo è nero.

L'anello è d'oro.

Culture CORNER
Language trainings - the world in one place

DI CHE COLORE È...?

- Di che colore è l'erba?
- L'erba è verde.

- Di che colore è il corvo?
- Il corvo è nero.

- Di che colore è la rosa?
- La rosa è rossa.

- Di che colore è la neve?
- La neve è bianca.

- Di che colore è il cielo?
- Il cielo è blu.

Culture CORNER
Language trainings - the world in one place

Di che colore è il cigno?

Di che colore è il bosco?

Di che colore è il mare?

Culture CORNER
Language trainings - the world in one place

Di che colore è il caffè?

Di che colore è il girasole?

Di che colore è la prugna?

Culture CORNER
Language trainings - the world in one place

Di che colore è la mela?

Di che colore è il lupo?

Di che colore è la moneta?

Culture CORNER
Language trainings - the world in one place

lamponi

noci

caffè

arancie

elefanti

cigni

Culture CORNER
Language trainings - the world in one place

violette

anelli

prugne

lupi

girasoli

corvi

Culture CORNER
Language trainings - the world in one place

I lamponi sono rosa.

Le noci sono marroni.

Le prugne sono viola.

Culture CORNER
Language trainings - the world in one place

Le rose sono rosse.

I cigni sono bianchi.

I girasoli sono gialli.

Culture CORNER
Language trainings - the world in one place

DI CHE COLORE SONO...?

- Di che colore sono i corvi?
- I corvi sono neri.

- Di che colore sono le mele?
- Le mele sono rosse.

- Di che colore sono le monete?
- Le monete sono d'oro.

- Di che colore sono i lupi?
- I lupi sono grigi.

- Di che colore sono le arance?
- Le arance sono arancioni.

Culture CORNER
Language trainings - the world in one place

Di che colore sono le fragole?

Di che colore sono le foglie?

Di che colore sono i funghi?

Culture CORNER
Language trainings - the world in one place

Di che colore sono le banane?

Di che colore sono le uve?

Di che colore sono le albicocche?

Culture CORNER
Language trainings - the world in one place

Mi piace/Mi piacciono…

Culture CORNER
Language trainings - the world in one place

Culture CORNER
Language trainings - the world in one place

Mi piacciono le mele.

Culture CORNER
Language trainings - the world in one place

Mi piacciono

I gelati

I lamponi

Le verdure

Culture CORNER
Language trainings - the world in one place

Mi piace

La pasta

La carne

Il pesce

Culture CORNER
Language trainings - the world in one place

- Ti piace il vino rosso?
- Sì, molto!

- Ti piacciono gli spaghetti?
- No. Preferisco le farfalle.

- Ti piace il vino bianco?
- No. Preferisco il vino rosso.

- Ti piace il gelato?
- No. Preferisco la frutta.

- Ti piace il pesce?
- No. Preferisco la carne.

- Ti piacciono le verdure?
- No. Preferisco la frutta.

- Ti piacciono le banane?
- No. Preferisco le mele.

Culture CORNER
Language trainings - the world in one place

A Enrique piace cantare.

A Carmen piace fare foto.

A Yumiko piace dormire.

Culture CORNER
Language trainings - the world in one place

Ad Abdul piace giocare a calcio.

A Lin piace meditare.

A Susan piace ascoltare la musica.

Culture CORNER
Language trainings - the world in one place

A Eliza piace scrivere messaggi.

A Jessica piace scrivere lettere.

A Karen piace fare ginnastica.

Culture CORNER
Language trainings - the world in one place

A Marco piace leggere libri.

A Karl piace parlare al telefono.

A Kuba piace guardare la TV.

Culture CORNER
Language trainings - the world in one place

COSA TI PIACE FARE?

- Ti piace ascoltare la musica?
- Sì, mi piace.

- Ti piace scrivere messaggi?
- Sì, mi piace.

- Ti piace meditare?
- No, non mi piace.

- Ti piace fare ginnastica?
- No, non mi piace.
  E a te? Cosa ti piace fare?

Culture CORNER
Language trainings - the world in one place

- Ti piace ascoltare la musica?
- Sì, molto. E a te? Cosa ti piace fare?
- Mi piace giocare a calcio.

- Ti piace scrivere e-mail?
- Sì, molto. E a te?
- Sì, anche a me.

Culture CORNER
Language trainings - the world in one place

Che lavoro fai?

Culture CORNER
Language trainings - the world in one place

Questo è Tomek. Tomek è uno studente.

Questa è Emma. Emma è una giornalista.

Questo è James. James è un pilota.

Culture CORNER
Language trainings - the world in one place

Francisco è un attore.

Ella è una fotografa.

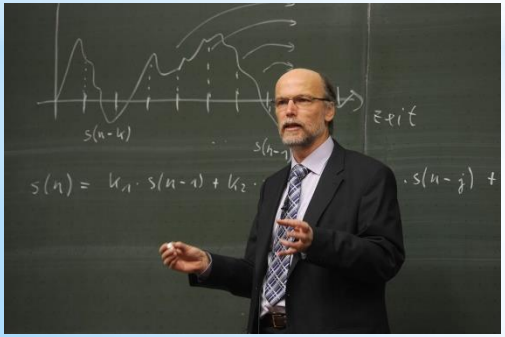

Herbert è un professore.

Culture CORNER
Language trainings - the world in one place

May è un`insegnante.

Kurt è uno scienziato.

Oliver è un musicista.

Culture CORNER
Language trainings - the world in one place

Paula è una poliziotta.

Tomas è un uomo d'affari.

Angela è una segretaria.

Culture CORNER
Language trainings - the world in one place

Beatriz è una modella.

Rodrigo è un giocatore di calcio.

Hans è un dottore.

Culture CORNER
Language trainings - the world in one place

- Ciao. Mi chiamo Liz.
- Io sono Nicole.
- Sei una modella?
- Sì. E tu?
- No. Sono una segretaria.
- Piacere.

Culture CORNER
Language trainings - the world in one place

- Che lavoro fai, Rick?
- Sono un professore all'università. E tu?
- Sono una giornalista.

- Chi è?
- Questo è Steve.
- È un poliziotto?
- No, un pilota.

Culture CORNER
Language trainings - the world in one place

- Sei un nuovo studente?
- Sì. Mi chiamo Taichi.
- Piacere. Sono Yu. Sono una studentessa.
  E questa è Mei. Anche lei è una studentessa.

- Che lavoro fai, Kate?
- Sono una scienziata. E tu? Che lavoro fai, Matti?
- Sono un uomo d'affari.

- Vladimir Putin è un politico.
- Robert De Niro è un attore.
- Julia Roberts è un'attrice.
- Andrea Bocelli è un musicista.
- Zinedine Zidane è un giocatore di calcio.
- Pablo Picasso era un artista.
- Giorgio Armani è uno stilista.
- Stephen King è uno scrittore.
- Cristoforo Colombo era un esploratore.
- Thomas Edison era un inventore.
- Ludwig van Beethoven era un compositore.
- Steven Spielberg è un regista.
- Il Dalai Lama è un leader politico.
- Oprah Winfrey è una presentatrice televisiva.

- Paul McCartney è un musicista?
- Sì, è un musicista.

- Donald Trump è un politico?
- Sì, è un politico.

- Cristiano Ronaldo è un attore?
- No, non è un attore. Lui è un giocatore di calcio.

- Vincent van Gogh era uno scienziato?
- No, non era uno scienziato. Era un artista.

- Ferdinando Magellano era uno esploratore?
- Sì, era un esploratore.

Culture CORNER
Language trainings - the world in one place

- Cosa fa J.K. Rowling?
- J.K. Rowling è una scrittrice.

- Cosa fa Silvio Berlusconi?
- Cosa fa Elton John?
- Cosa fa Steven Seagal?
- Cosa fa Lionel Messi?
- Cosa fa Mark Zuckerberg?
- Cosa fa Angelina Jolie?

Culture CORNER
Language trainings - the world in one place

Other language courses available at:

www.culture-corner.com

Learning languages has never been so easy…

Graphics: www.pixabay.com